

Esentepe, Girne'de 1+1 Loft Penthouse

Bahçeler, İskele, Kıbrıs



£ 209950



87 mt²



1
Yatak Odası



2
Banyo



38 ay
Taksit İmkanı



Aralık 2026
Teslim Tarihi

Esentepe, Girne'de 1+1 Loft Penthouse

Dış Mekan Fotoğrafları



Esentepe, Girne'de 1+1 Loft Penthouse

İç Mekan Fotoğrafları



Esentepe, Girne'de 1+1 Loft Penthouse

Kat Planı

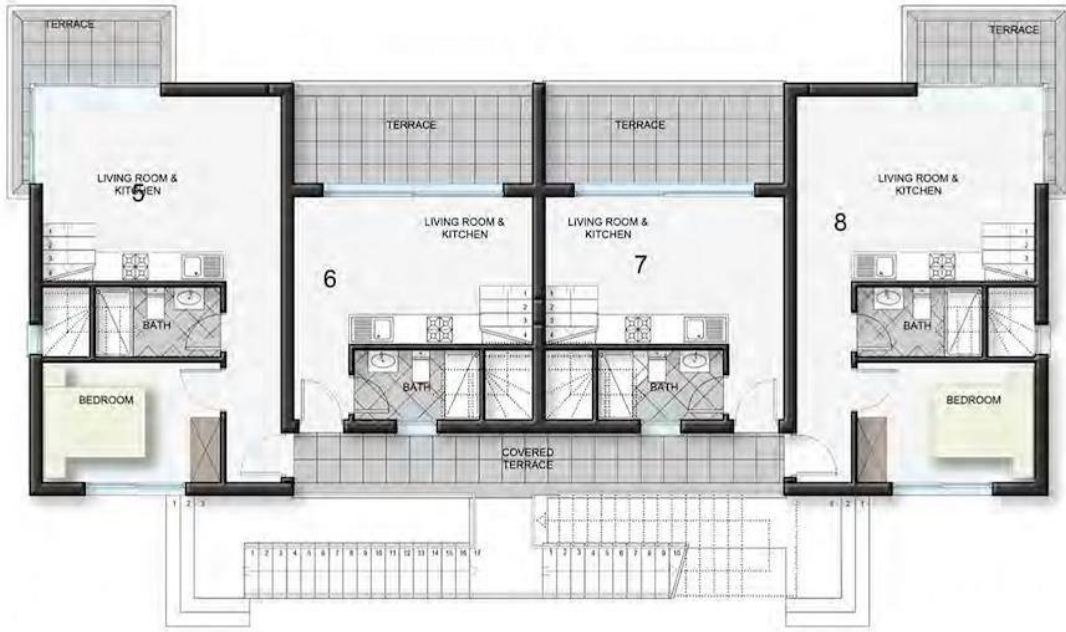

G-BLOCK 1. FLOOR PLAN

NO: 6-7
TOTAL AREA :87 m²
COVERED AREA :52 m²
TERRACE AREA :10 m²
ROOF TERRACE :25 m²

G-BLOCK 1. FLOOR PLAN

NO: 5-8
TOTAL AREA :106 m²
COVERED AREA :60 m²
TERRACE AREA :6 m²
ROOF TERRACE :40 m²

Esentepe, Girne'de 1+1 Loft Penthouse

Site Planı



Esentepe, Girne'de 1+1 Loft Penthouse

Lokasyon Detayı

Bu Proje Girne'de Bulunmaktadır.

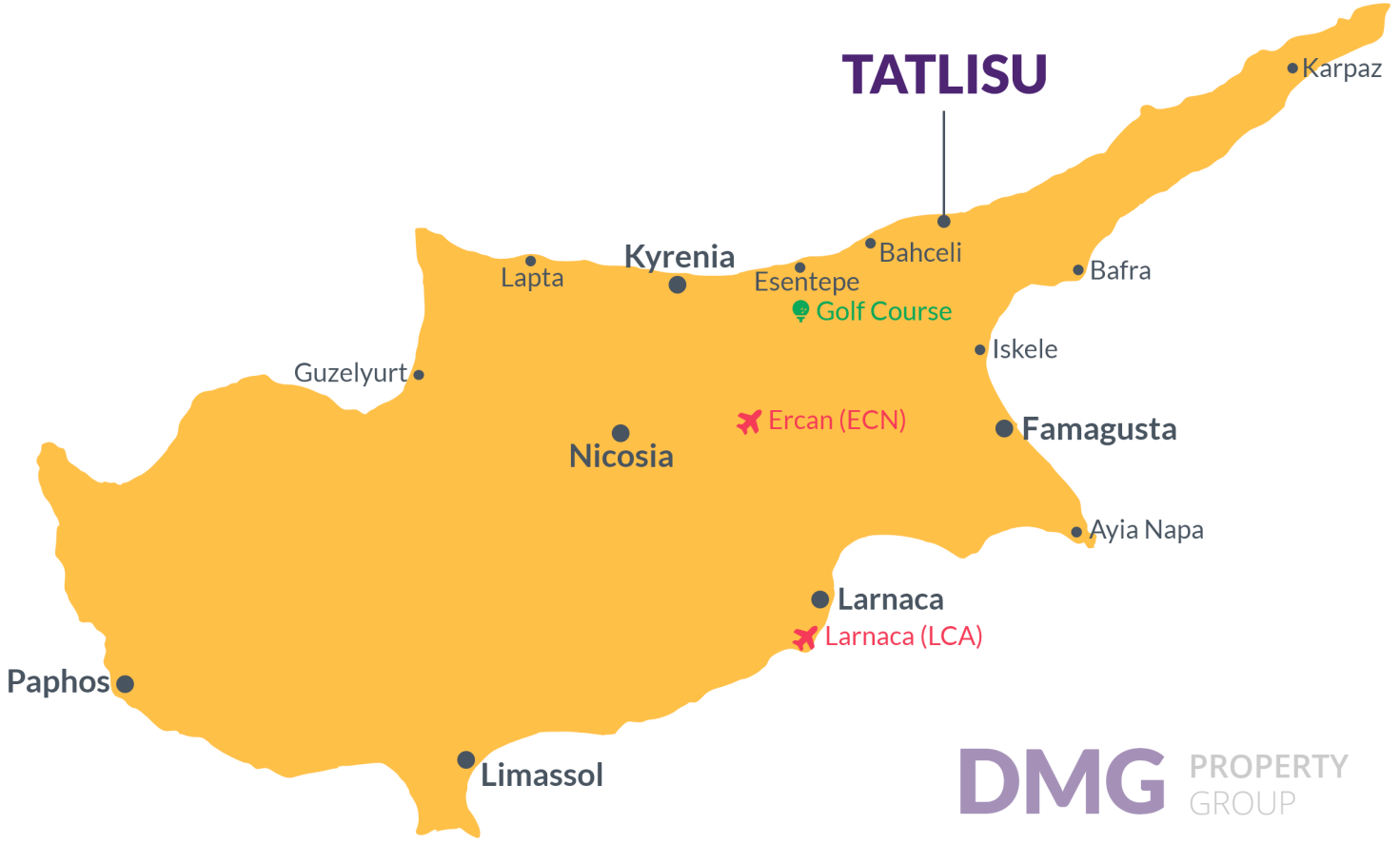

Eczane 2 dk.

Süpermarket 2 dk.

sahil Kulübü 2 dk.

Kartal Yuvası Restoranı 5 dk.

Kafe ve Restoranlar 5 dk.

Korineum Golf Sahası 8 dk.

DMG PROPERTY GROUP

Proje Hakkında

Doğanın güzelliği, bozulmamış manzaraları, sıradağları, muhteşem kumsalları ve berrak Akdeniz sularıyla ünlü olan nefes kesen Tatlısu'ya hoş geldiniz. Bu son özel proje, plaja sadece birkaç adım uzaklıktaki 16.000 m2'lik birinci sınıf bir arazi üzerinde bulunmaktadır ve 75 lüks daire ile çeşitli konut seçenekleri sunmaktadır. Her daire, işlevsellik ve lüks odaklı olarak tasarlanmıştır. Modern, açık plan düzenlemeleri, yüksek tavanlar ve geniş pencereler, her mekânda güneş ışığına davetiye çıkararak iç mekânlar ile dışarıyı birleştirir. Malibu'daki tüm konutlarda, granit tezgahlar ve yüksek kaliteli cihazlarla donatılmış çağdaş mutfaklar bulunurken, yerden ısıtmalı yağmur duşları, zarif aynalar ve tam donanımlı banyolar gibi özel detaylar içeren lüks banyolar sunulmaktadır. Geniş yatak odaları, her biri gömme dolaplar ve muhteşem deniz ve dağ manzaraları ile tamamlanan, özel bir sığınak sunar. Proje sakinleri, yerleşik barbekü alanlarına sahip çatı terasları, birden fazla yüzme havuzu, muhteşem peyzajlı bahçeler, spa ve fitness merkezi gibi kapsamlı olanaklardan yararlanabilirler. Ayrıca, projede bulunan restoran ve havuz barı ile keyifli anlar yaşayabilirler.

Tatlısu Plajı ve yerel restoranlara sadece birkaç adım uzaklıktadır. Girne Şehir Merkezi'ne 35 dakika ve Ercan ve Larnaka Uluslararası Havalimanları'na arabayla bir saatlik sürüş mesafesinde bulunan bu konum, mükemmel bir yaşam tarzını sunar. Dalgaların huzur veren sesiyle uykuya dalın ve her sabah pitoresk gün doğumuyla uyanın. Artık hayal kurma zamanı geldi ve bu güzel Kıbrıs cennetini gerçeğe dönüştürme vakti.

İnşaat Durumu

Kasım 2023



Bu Konut Tipinde

En Düşük Fiyat : £209950

Konut Bilgileri

Tip
1 Yatak Odası

Blok
6

Kat
1

İç Mekan
52 m2

Balkon Teras
10 mt2

Toplam Alan
87 m2

Bu Konut Tipinde

En Düşük Fiyat

Örnek Ödeme Planı

Güncel Tarih Aralık 2023	Başlangıç Tarihi Kasım 2023	Teslim Tarihi Kasım 2023	Fiyat £209950	İlk Ödeme Tutarı 73482 2.86%
------------------------------------	---------------------------------------	------------------------------------	-------------------------	--

Kasım 2023	£ 3592	Ağustos 2025	£ 3592
Aralık 2023	£ 3592	Eylül 2025	£ 3592
Ocak 2024	£ 3592	Ekim 2025	£ 3592
Şubat 2024	£ 3592	Kasım 2025	£ 3592
Mart 2024	£ 3592	Aralık 2025	£ 3592
Nisan 2024	£ 3592	Ocak 2026	£ 3592
Mayıs 2024	£ 3592	Şubat 2026	£ 3592
Haziran 2024	£ 3592	Mart 2026	£ 3592
Temmuz 2024	£ 3592	Nisan 2026	£ 3592
Ağustos 2024	£ 3592	Mayıs 2026	£ 3592
Eylül 2024	£ 3592	Haziran 2026	£ 3592
Ekim 2024	£ 3592	Temmuz 2026	£ 3592
Kasım 2024	£ 3592	Ağustos 2026	£ 3592
Aralık 2024	£ 3592	Eylül 2026	£ 3592
Ocak 2025	£ 3592	Ekim 2026	£ 3592
Şubat 2025	£ 3592	Kasım 2026	£ 3592
Mart 2025	£ 3592	Aralık 2026	£ 3564
Nisan 2025	£ 3592		
Mayıs 2025	£ 3592		
Haziran 2025	£ 3592		
Temmuz 2025	£ 3592		