

Esentepe, Girne'de 2+1 Loft Penthouse

Bahçeler, İskele, Kıbrıs



106 mt2



2
Yatak Odası



2
Banyo



38 ay
Taksit İmkani



Aralık 2026
Teslim Tarihi

Esentepe, Girne'de 2+1 Loft Penthouse

Dış Mekan Fotoğrafları



Esentepe, Girne'de 2+1 Loft Penthouse

İç Mekan Fotoğrafları

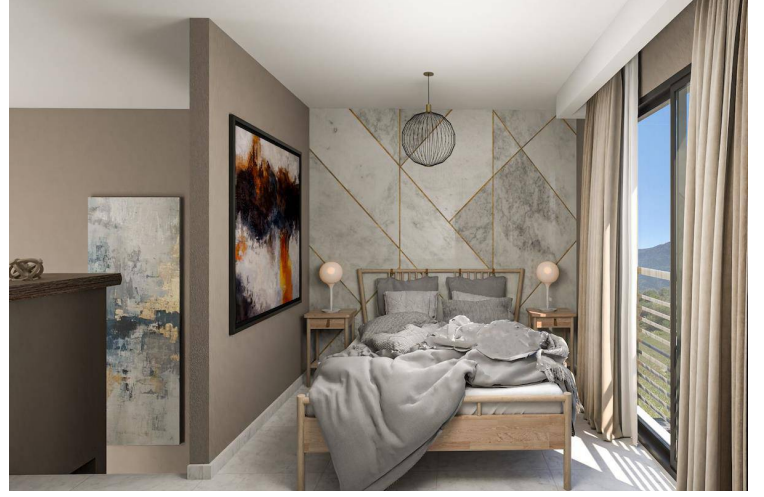

Esentepe, Girne'de 2+1 Loft Penthouse

Kat Planı



H-BLOCK 1. FLOOR PLAN

NO: 5
TOTAL AREA :87 m²
COVERED AREA :52 m²
TERRACE AREA :10 m²
ROOF TERRACE :25 m²

H-BLOCK 1. FLOOR PLAN

NO: 4-6
TOTAL AREA :106 m²
COVERED AREA :60 m²
TERRACE AREA :6 m²
ROOF TERRACE :40 m²

Esentepe, Girne'de 2+1 Loft Penthouse

Site Planı



Esentepe, Girne'de 2+1 Loft Penthouse

Lokasyon Detayı

Bu Proje Girne'de Bulunmaktadır.

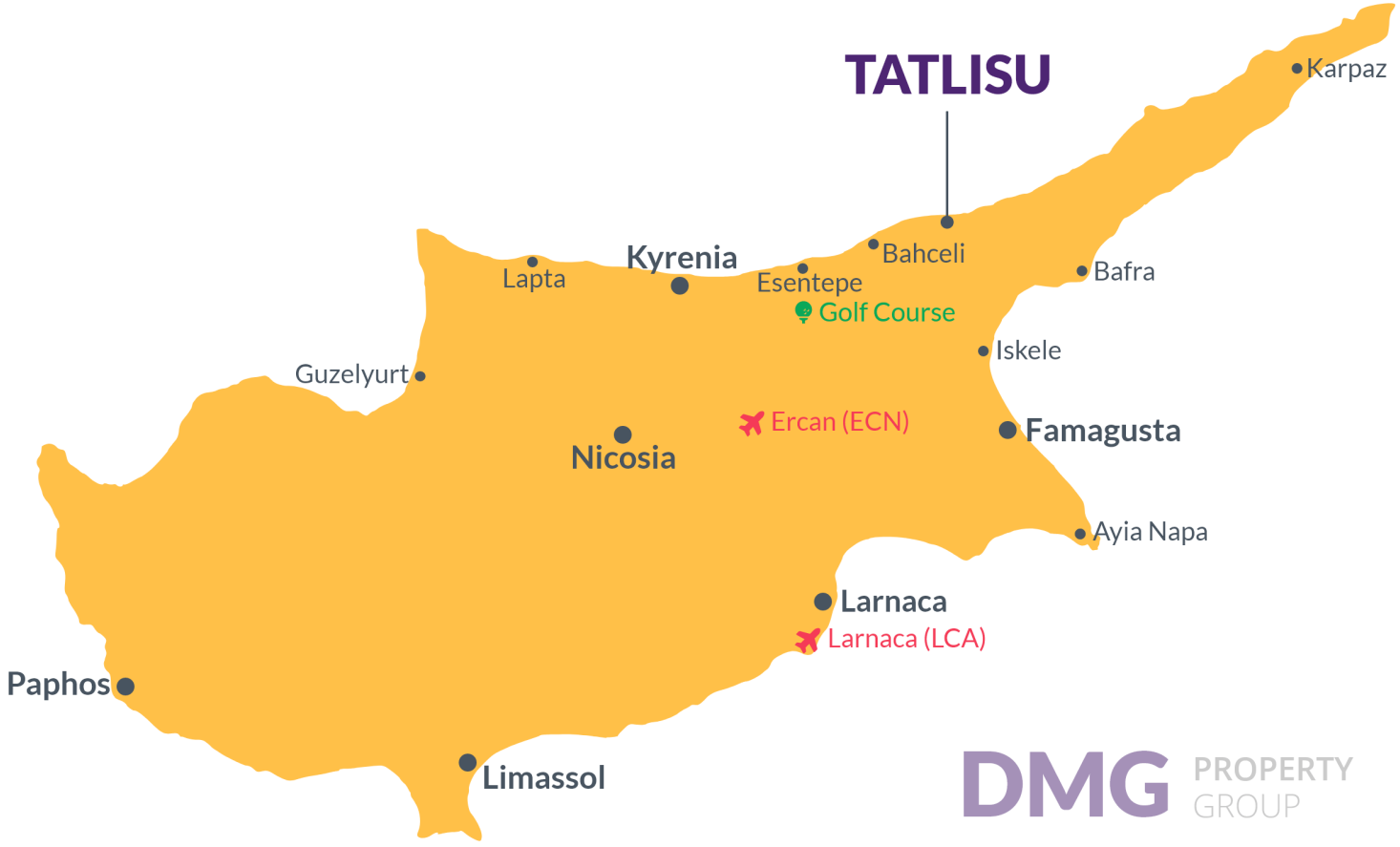

Eczane 2 dk.

Süpermarket 2 dk.

sahil Kulübü 2 dk.

Kartal Yuvası Restoranı 5 dk.

Kafe ve Restoranlar 5 dk.

Korineum Golf Sahası 8 dk.

Proje Hakkında

Doğanın güzelliği, bozulmamış manzaraları, sıradağları, muhteşem kumsalları ve berrak Akdeniz sularıyla ünlü olan nefes kesen Tatlısu'ya hoş geldiniz. Bu son özel proje, plaja sadece birkaç adım uzaklıktaki 16.000 m2'lik birinci sınıf bir arazi üzerinde bulunmaktadır ve 75 lüks daire ile çeşitli konut seçenekleri sunmaktadır. Her daire, işlevsellik ve lüks odaklı olarak tasarlanmıştır. Modern, açık plan düzenlemeleri, yüksek tavanlar ve geniş pencereler, her mekânda güneş ışığına davetiye çıkararak iç mekânlar ile dışarıyı birleştirir. Malibu'daki tüm konutlarda, granit tezgahlar ve yüksek kaliteli cihazlarla donatılmış çağdaş mutfaklar bulunurken, yerden ısıtmalı yağmur duşları, zarif aynalar ve tam donanımlı banyolar gibi özel detaylar içeren lüks banyolar sunulmaktadır. Geniş yatak odaları, her biri gömme dolaplar ve muhteşem deniz ve dağ manzaraları ile tamamlanan, özel bir sığınak sunar. Proje sakinleri, yerleşik barbekü alanlarına sahip çatı terasları, birden fazla yüzme havuzu, muhteşem peyzajlı bahçeler, spa ve fitness merkezi gibi kapsamlı olanaklardan yararlanabilirler. Ayrıca, projede bulunan restoran ve havuz barı ile keyifli anlar yaşayabilirler.

Tatlısu Plajı ve yerel restoranlara sadece birkaç adım uzaklıktadır. Girne Şehir Merkezi'ne 35 dakika ve Ercan ve Larnaka Uluslararası Havalimanları'na arabayla bir saatlik sürüş mesafesinde bulunan bu konum, mükemmel bir yaşam tarzını sunar. Dalgaların huzur veren sesiyle uykuya dalın ve her sabah pitoresk gün doğumuyla uyanın. Artık hayal kurma zamanı geldi ve bu güzel Kıbrıs cennetini gerçeğe dönüştürme vakti.

İnşaat Durumu

Kasım 2023



Bu Konut Tipinde

En Düşük Fiyat : £269950

Konut Bilgileri

Tip
2 Yatak Odası

Blok
6

Kat
2

İç Mekan
60 m2

Balkon Teras
6 mt2

Toplam Alan
106 m2

Bu Konut Tipinde

En Düşük Fiyat

Örnek Ödeme Planı

Güncel Tarih Aralık 2023	Başlangıç Tarihi Kasım 2023	Teslim Tarihi Kasım 2023	Fiyat £269950	İlk Ödeme Tutarı 94482 2.86%
-----------------------------	--------------------------------	-----------------------------	------------------	--

Kasım 2023	£ 4618	Ağustos 2025	£ 4618
Aralık 2023	£ 4618	Eylül 2025	£ 4618
Ocak 2024	£ 4618	Ekim 2025	£ 4618
Şubat 2024	£ 4618	Kasım 2025	£ 4618
Mart 2024	£ 4618	Aralık 2025	£ 4618
Nisan 2024	£ 4618	Ocak 2026	£ 4618
Mayıs 2024	£ 4618	Şubat 2026	£ 4618
Haziran 2024	£ 4618	Mart 2026	£ 4618
Temmuz 2024	£ 4618	Nisan 2026	£ 4618
Ağustos 2024	£ 4618	Mayıs 2026	£ 4618
Eylül 2024	£ 4618	Haziran 2026	£ 4618
Ekim 2024	£ 4618	Temmuz 2026	£ 4618
Kasım 2024	£ 4618	Ağustos 2026	£ 4618
Aralık 2024	£ 4618	Eylül 2026	£ 4618
Ocak 2025	£ 4618	Ekim 2026	£ 4618
Şubat 2025	£ 4618	Kasım 2026	£ 4618
Mart 2025	£ 4618	Aralık 2026	£ 4602
Nisan 2025	£ 4618		
Mayıs 2025	£ 4618		
Haziran 2025	£ 4618		
Temmuz 2025	£ 4618		