

# Girne Bölgesinde Sahile Yakın Yarı Müstakil Villa

## Bahçeler, İskele, Kıbrıs



199 mt2



2  
Yatak Odası



3  
Banyo



25 ay  
Taksit İmkani



Kasım 2025  
Teslim Tarihi

# Girne Bölgesinde Sahile Yakın Yarı Müstakil Villa

## Dış Mekan Fotoğrafları



# Girne Bölgesinde Sahile Yakın Yarı Müstakil Villa

## İç Mekan Fotoğrafları

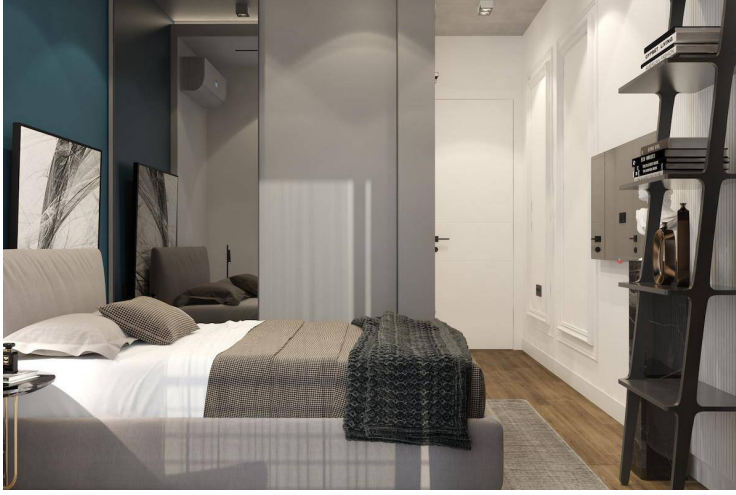

# Girne Bölgesinde Sahile Yakın Yarı Müstakil Villa

## Lokasyon Detayı

Bu Proje Girne'de Bulunmaktadır.

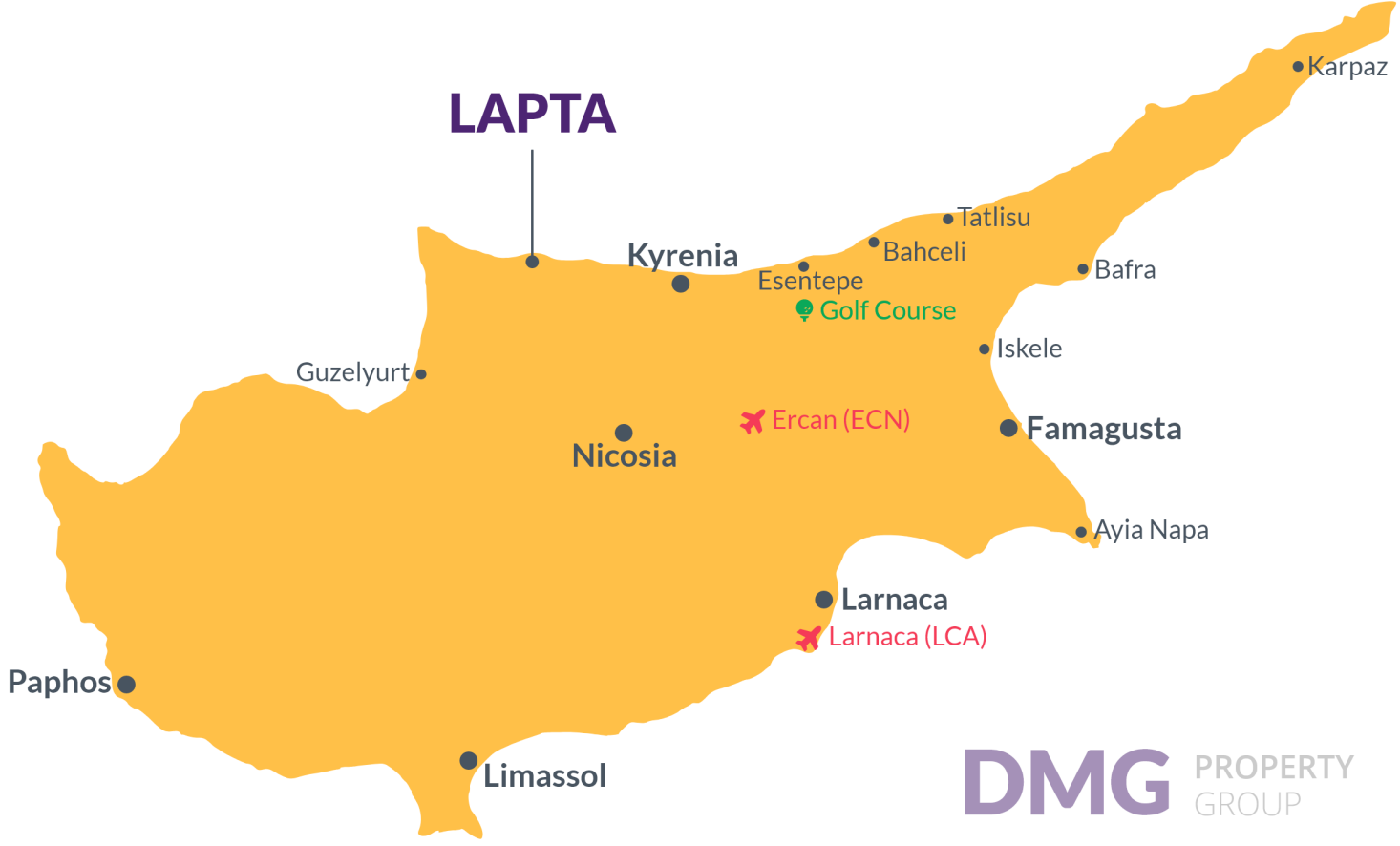

**DMG** PROPERTY GROUP

Kumlu plaj 1 dk.

Restoranlar ve Kafeler 1 dk.

Süpermarket 2 dk.

Eczane 2 dk.

5 Yıldızlı Oteller ve Casinolar 2 dk.

Lapta Sahil Yürüyüş Yolu 2 dk.

# Proje Hakkında

Bu muhteşem Proje, Lapta bölgesinin turkuaz sularına ve altın kumlu plajlarına sadece bir taş atımı uzaklıkta bulunuyor.

# Bu Konut Tipinde

**En Düşük Fiyat : £430000**

## Konut Bilgileri

Tip
2 Yatak Odası

Blok
14

Kat
0

İç Mekan
104 m2

Balkon Teras
55 mt2

Toplam Alan
207 m2

# Bu Konut Tipinde

## En Düşük Fiyat

### Örnek Ödeme Planı

Güncel Tarih Aralık 2023	Başlangıç Tarihi Kasım 2023	Teslim Tarihi Kasım 2023	Fiyat £430000	İlk Ödeme Tutarı 147000 <span>2.86%</span>
-----------------------------	--------------------------------	-----------------------------	------------------	---

Kasım 2023	£ 10920	Ağustos 2025	£ 10920
Aralık 2023	£ 10920	Eylül 2025	£ 10920
Ocak 2024	£ 10920	Ekim 2025	£ 10920
Şubat 2024	£ 10920	Kasım 2025	£ 10920
Mart 2024	£ 10920		
Nisan 2024	£ 10920		
Mayıs 2024	£ 10920		
Haziran 2024	£ 10920		
Temmuz 2024	£ 10920		
Ağustos 2024	£ 10920		
Eylül 2024	£ 10920		
Ekim 2024	£ 10920		
Kasım 2024	£ 10920		
Aralık 2024	£ 10920		
Ocak 2025	£ 10920		
Şubat 2025	£ 10920		
Mart 2025	£ 10920		
Nisan 2025	£ 10920		
Mayıs 2025	£ 10920		
Haziran 2025	£ 10920		
Temmuz 2025	£ 10920		