

Bahçe ve Penthouse 2+1 Denize Sıfır Daireler

Bahçeler, İskele, Kıbrıs



130 mt²



2
Yatak Odası



2
Banyo



35 ay
Taksit İmkânı



Eylül 2024
Teslim Tarihi

Bahçe ve Penthouse 2+1 Denize Sıfır Daireler

Dış Mekan Fotoğrafları

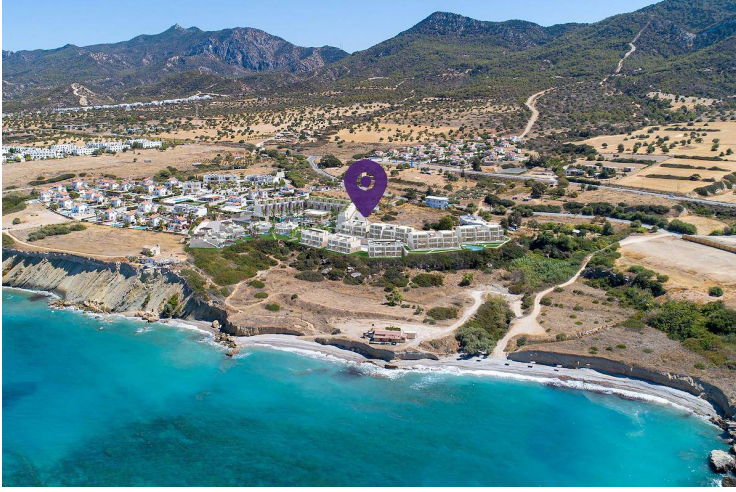

Bahçe ve Penthouse 2+1 Denize Sıfır Daireler

İç Mekan Fotoğrafları

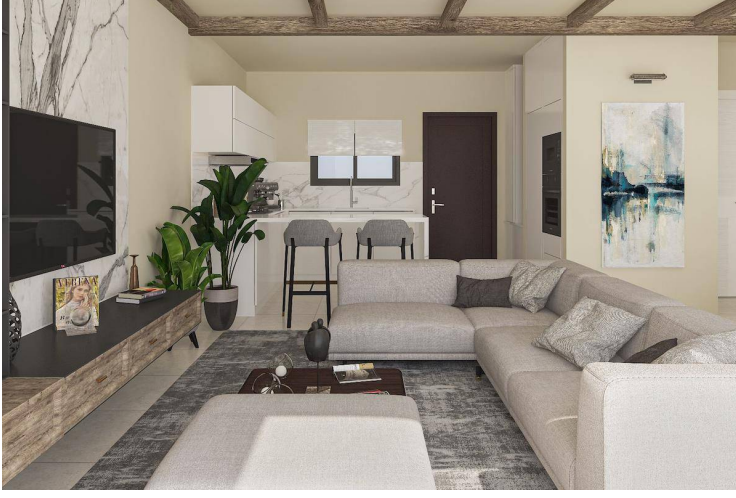

Bahçe ve Penthouse 2+1 Denize Sıfır Daireler

Kat Planı



A1-A2-A3

GROUND FLOOR

- **NO 1-2-3** : 2+1 GARDEN APARTMENT
COVERED AREA 80 m² - TERRACE AREA 30 m²

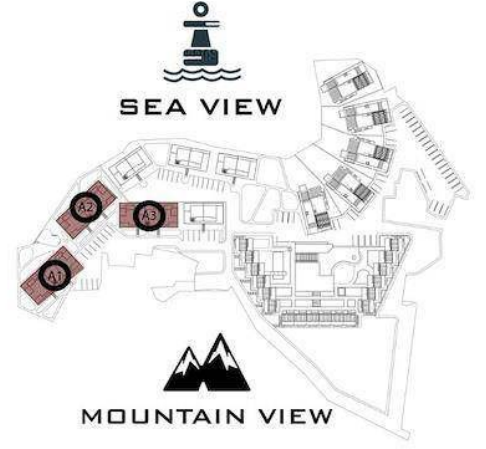
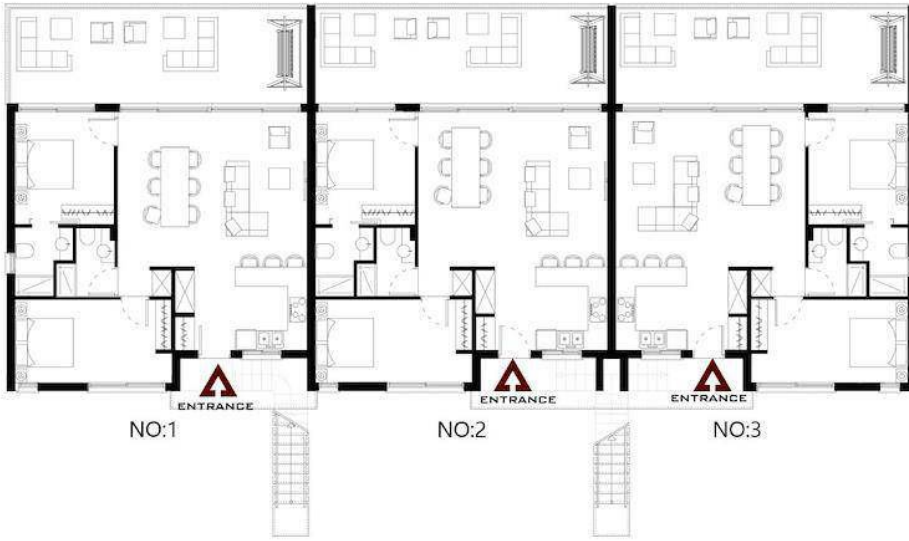

Bahçe ve Penthouse 2+1 Denize Sıfır Daireler

Site Planı



Bahçe ve Penthouse 2+1 Denize Sıfır Daireler

Lokasyon Detayı

Bu Proje Girne'de Bulunmaktadır.

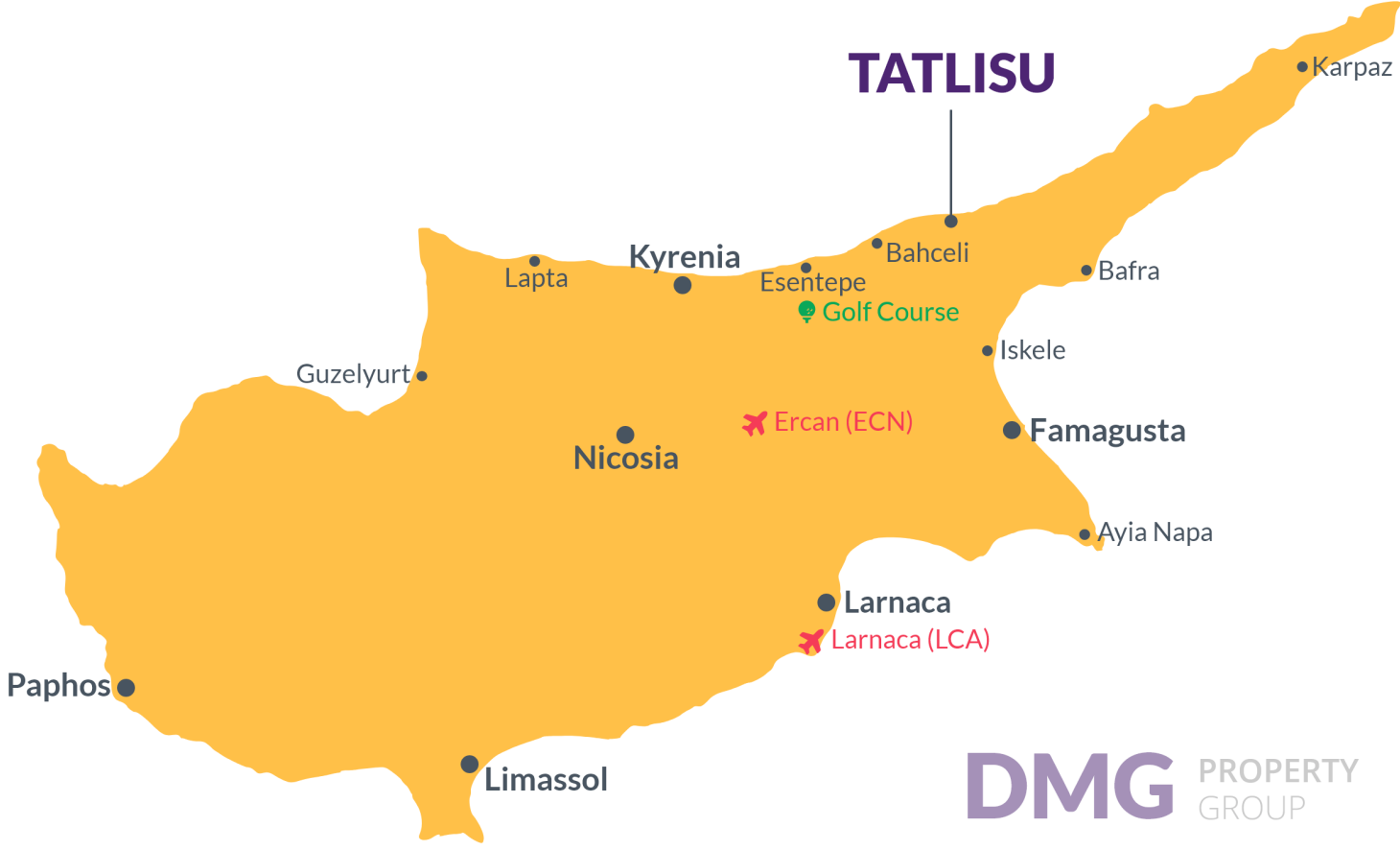

DMG PROPERTY GROUP

Eczane 2 dk.

Süpermarket 2 dk.

sahil Kulübü 2 dk.

Kartal Yuvası Restoranı 5 dk.

Kafe ve Restoranlar 5 dk.

Korineum Golf Sahası 8 dk.

Proje Hakkında

Doğanın güzelliği, bozulmamış manzaraları, sıradağları, muhteşem kumsalları ve berrak Akdeniz sularıyla ünlü olan nefes kesen Tatlısu'ya hoş geldiniz. Bu son özel proje, plaja sadece birkaç adım uzaklıktaki 16.000 m2'lik birinci sınıf bir arazi üzerinde bulunmaktadır ve 75 lüks daire ile çeşitli konut seçenekleri sunmaktadır. Her daire, işlevsellik ve lüks odaklı olarak tasarlanmıştır. Modern, açık plan düzenlemeleri, yüksek tavanlar ve geniş pencereler, her mekânda güneş ışığına davetiye çıkararak iç mekânlar ile dışarıyı birleştirir. Malibu'daki tüm konutlarda, granit tezgahlar ve yüksek kaliteli cihazlarla donatılmış çağdaş mutfaklar bulunurken, yerden ısıtmalı yağmur duşları, zarif aynalar ve tam donanımlı banyolar gibi özel detaylar içeren lüks banyolar sunulmaktadır. Geniş yatak odaları, her biri gömme dolaplar ve muhteşem deniz ve dağ manzaraları ile tamamlanan, özel bir sığınak sunar. Proje sakinleri, yerleşik barbekü alanlarına sahip çatı terasları, birden fazla yüzme havuzu, muhteşem peyzajlı bahçeler, spa ve fitness merkezi gibi kapsamlı olanaklardan yararlanabilirler. Ayrıca, projede bulunan restoran ve havuz barı ile keyifli anlar yaşayabilirler.

Tatlısu Plajı ve yerel restoranlara sadece birkaç adım uzaklıktadır. Girne Şehir Merkezi'ne 35 dakika ve Ercan ve Larnaka Uluslararası Havalimanları'na arabayla bir saatlik sürüş mesafesinde bulunan bu konum, mükemmel bir yaşam tarzını sunar. Dalgaların huzur veren sesiyle uykuya dalın ve her sabah pitoresk gün doğumuyla uyanın. Artık hayal kurma zamanı geldi ve bu güzel Kıbrıs cennetini gerçeğe dönüştürme vakti.

İnşaat Durumu

Kasım 2023



Bu Konut Tipinde

En Düşük Fiyat : £369950

Konut Bilgileri

Tip
2 Yatak Odası

Blok
1

Kat
0

İç Mekan
80 m2

Balkon Teras
30 mt2

Toplam Alan
110 m2

Bu Konut Tipinde

En Düşük Fiyat

Örnek Ödeme Planı

Güncel Tarih Aralık 2023	Başlangıç Tarihi Kasım 2023	Teslim Tarihi Kasım 2023	Fiyat £369950	İlk Ödeme Tutarı 146982 2.86%
-----------------------------	--------------------------------	-----------------------------	------------------	---

Kasım 2023	£ 9545
Aralık 2023	£ 9545
Ocak 2024	£ 9545
Şubat 2024	£ 9545
Mart 2024	£ 9545
Nisan 2024	£ 9545
Mayıs 2024	£ 9545
Haziran 2024	£ 9545
Temmuz 2024	£ 9545
Ağustos 2024	£ 9545
Eylül 2024	£ 9545

Bu Konut Tipinde En Düşük Fiyat

%30 Teslimden sonra kalan ödemenin

Ekim 2024	£ 7000
Kasım 2024	£ 7000
Aralık 2024	£ 7000
Ocak 2025	£ 7000
Şubat 2025	£ 7000
Mart 2025	£ 7000
Nisan 2025	£ 7000
Mayıs 2025	£ 7000
Haziran 2025	£ 7000
Temmuz 2025	£ 7000
Ağustos 2025	£ 7000
Eylül 2025	£ 7000
Ekim 2025	£ 7000
Kasım 2025	£ 7000
Aralık 2025	£ 7000
Ocak 2026	£ 7000
Şubat 2026	£ 7000
Mart 2026	£ 7000
Nisan 2026	£ 7000
Mayıs 2026	£ 7000
Haziran 2026	£ 7000

Temmuz 2026	£ 7000
Ağustos 2026	£ 7000
Eylül 2026	£ 6973